

**Схема ремонта дорог Барнаульской городской агломерации
в рамках приоритетного проекта «Безопасные и качественные дороги» на 2018 – 2019 гг.**

Схема ремонта дорог местного значения городского округа – города Барнаул

Схема ремонта дорог местного значения городского округа – города Новоалтайска

Объекты ремонта дорог местного значения городского округа – города Барнаул

| № п/п | № п/п по таблице 1 | Название улицы | Границы работ | | Длина, км | Год |
|------------------------------------|--------------------|---------------------------|-----------------------------|------------------------|-----------|------|
| | | | начало участка | конец участка | | |
| 1 | 17 | просп. Ленина | ул Северо-Завальная | просп. Космонавтов | 3,702 | 2018 |
| 2 | 20 | просп. Социалистический | ул Милославская | ул Мало-Тобольская | 2,442 | 2018 |
| 3 | 22 | просп. Комсомольский | ул Дзержинская | ул Циолковский | 1,99 | 2018 |
| 4 | 25 | ул Антоны Петрова | ул Геологическая | ул Просторная | 0,753 | 2018 |
| 5 | 26 | ул Курча | ул Матросова | ул Маликова | 4,678 | 2018 |
| 6 | 26 | ул Курча | ул Матросова | ул Попова | 4,379 | 2018 |
| 7 | 27 | ул Попова | ул Антоны Петрова | ул Октябрьское | 0,74 | 2018 |
| 8 | 47 | ул Новосибирская | ул Дальняя | ул Мамонтова | 2,717 | 2018 |
| 9 | 48 | ул Тимирязевская | ул Чубенко | просп. Космонавтов | 1,342 | 2018 |
| 10 | 49 | ул Петра Сухова | просп. Ленина | ул Маликова | 1,979 | 2018 |
| 11 | 50 | ул Фомина | ул Мамонтова | ул Ломоносова | 1,288 | 2018 |
| 12 | 51 | ул Дальняя | ул Трапезная | ул Новосибирская | 0,287 | 2018 |
| 13 | 52 | ул Центральная (Либяксы) | просп. Дзержинского | АО НКБ | 3,18 | 2018 |
| 14 | 54 | ул Радужаная | ул Ражевская | ул Вишнякова | 3,5 | 2018 |
| 15 | 56 | ул Профсоюзная | просп. Комсомольский | просп. Строительный | 2,071 | 2018 |
| 16 | 60 | ул Георгия Исидора | ул Попова | ул Геологическая | 1,215 | 2018 |
| 17 | 63 | ул Вишнякова | ул Новосибирская | ул Радужаная | 0,7 | 2018 |
| 18 | 66 | ул 80 Гвардейской Дивизии | ул Полтарная | ул Германя Титова | 2,095 | 2018 |
| 19 | 70 | ул Платановая | просп. Социалистический | ул Мамонтова | 1,625 | 2018 |
| 20 | 71 | ул Милославская | ул Заверовая | просп. Строительный | 2,482 | 2018 |
| 21 | 77 | ул Тельмановская | ул Советской Армии | ул Гуляева | 2,165 | 2018 |
| 22 | 78 | ул 40 Лет Октября | просп. Космонавтов | ул Чубенко | 1,535 | 2018 |
| 23 | 86 | ул Максима Горького | ул Бегина | ул Кирова | 1,931 | 2018 |
| 24 | 95 | ул Чернышевская | просп. Ленина | ул Бегина | 0,427 | 2018 |
| 25 | 96 | ул Карла Маркса | ул Звонкая | ул Воробьевская | 1,81 | 2018 |
| 26 | 98 | ул Октябрьская | ул Антоны Петрова | ул Курча | 2,038 | 2018 |
| 27 | 99 | ул Привольная | ул Либяксы | ул Невольная | 1,2 | 2018 |
| 28 | 110 | ул Сивильская | ул Неуральская | ул Пролетарская | 0,266 | 2018 |
| 29 | 112 | ул Полтарная | Здание №30 | ул Пролетарская | 0,655 | 2018 |
| 30 | 115 | ул Новорославская | ул Павловский тракт | ул Автопарковочная | 0,43 | 2018 |
| 31 | 123 | ул Рыбинская | ул Полтарная | ул Партизанская | 1,071 | 2018 |
| 32 | 162 | ул Новоуральская | ул Привольная | просп. Ленина | 0,651 | 2018 |
| 33 | 169 | ул Зарская | ул Бегина | ул Циолковский | 0,685 | 2018 |
| 34 | 170 | ул Автопарковочная | ул Сельскохозяйственная | здание №97 | 0,892 | 2018 |
| 35 | 188 | ул Космонавтов (малая) | просп. Калитина, здание №11 | просп. Комсомольский | 2,706 | 2018 |
| 36 | 191 | ул Лыбидовская | Павловский тракт | ул Комсомольский | 1,209 | 2018 |
| 37 | 200 | ул Ражевская | Лесной тракт | ул Радужаная | 0,97 | 2018 |
| 38 | 201 | ул Садовая | ул Полтарная | ул Звонкая | 1,842 | 2018 |
| 39 | 239 | ул Бегина | ул Матросова | ул Полевая | 0,432 | 2018 |
| 40 | 283 | ул Дзержинская | просп. Социалистический | пер. Трудовой | 1,123 | 2018 |
| 41 | 368 | ул Сельскохозяйственная | Павловский тракт | ул Автопарковочная | 0,457 | 2018 |
| 42 | 370 | Лесной тракт | Классный тракт | ул Ражевская | 3,504 | 2018 |
| 43 | 17 | просп. Ленина | ул Северо-Завальная | ул Октябрьская | 3,6 | 2019 |
| 44 | 25 | ул Антоны Петрова | ул Попова | ул Солнечная Поляна | 1,00 | 2019 |
| 45 | 62 | ул Саева | просп. Комсомольский | ул Калитина | 0,54 | 2019 |
| 46 | 65 | просп. Коммунаров | ул Советской Армии | ул Мелиханская | 1,92 | 2019 |
| 47 | 73 | ул Циолковский | просп. Комсомольский | просп. Калитина | 0,627 | 2019 |
| 48 | 80 | ул Ковыльная | ул Осиновская | ул Березовая | 0,897 | 2019 |
| 49 | 91 | ул Пролетарская | просп. Красноармейский | ул Мелосовская | 1,25 | 2019 |
| 50 | 105 | ул Чубенко | ул Маликова | ул 40 Лет Октября | 0,543 | 2019 |
| 51 | 108 | ул Анисова | ул Антоны Петрова | просп. Ленина | 0,46 | 2019 |
| 52 | 142 | ул Глуховская | ул Чубенко | ул Космонавтов (малая) | 1,38 | 2019 |
| 53 | 163 | ул Беллинговская | просп. Дзержинского | Земельный тракт | 2,187 | 2019 |
| 54 | 379 | ул Березовская | ул Ковыльная | ул Ровенбургская | 0,446 | 2019 |
| 55 | 380 | ул Ровенбургская | ул Березовская | ул Исаичевская | 0,86 | 2019 |
| 56 | 381 | ул Исаичевская | ул Ровенбургская | здание №18а | 1,02 | 2019 |
| 57 | 394 | ул Мелиханская | просп. Коммунаров | ул Матросова | 0,52 | 2019 |
| 58 | 428 | пер. Ярыничевская | просп. Строительный | ул Голева | 2,2 | 2019 |
| 59 | 429 | ул Лыба Толстого | просп. Ленина | просп. Комсомольский | 0,46 | 2019 |
| Всего объектов ремонта на 2018 год | | | | | 71,076 | |
| Всего объектов ремонта на 2019 год | | | | | 19,91 | |

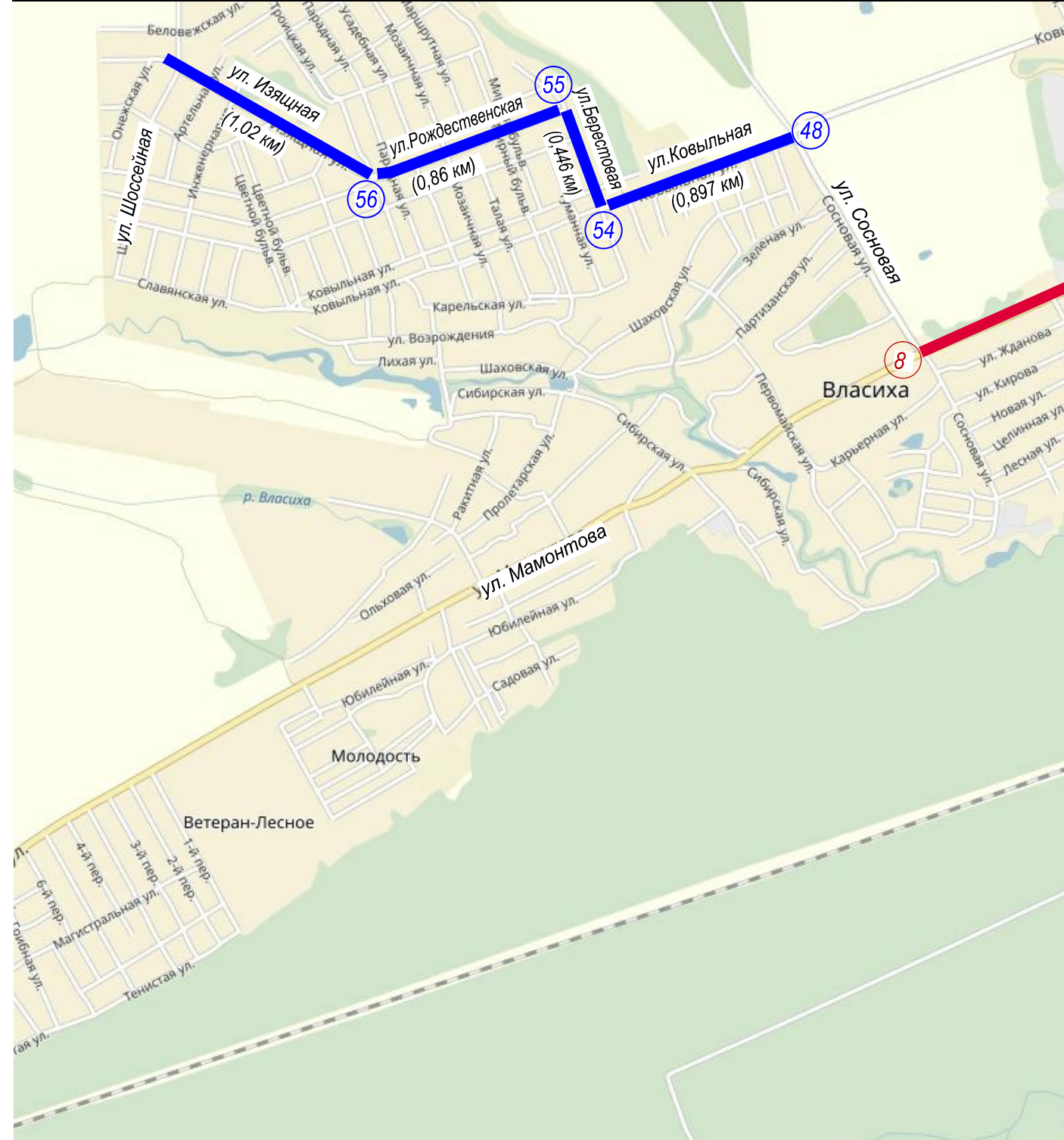

Объекты строительства и реконструкции дорог местного значения городского округа – города Барнаул

| № п/п | № п/п по таблице 1 | Название улицы | Границы работ | | Длина, км | Год |
|--|--------------------|---------------------|-----------------|-----------------|-----------|------|
| | | | начало участка | конец участка | | |
| 80 | 27 | ул Попова | ул Власихинская | ул Трапезная | 0,20 | 2019 |
| 81 | 28 | ул Солнечная Поляна | ул Мелиханская | ул Октябрьское | 0,7 | 2019 |
| 82 | 371 | ул С. Усова | ул Балтийская | ул Власихинская | 0,5 | 2019 |
| Всего объектов строительства и реконструкции на 2019 год | | | | | 6,42 | |

| Условные обозначения | |
|-----------------------------------|---|
| Обозначение | Назначение |
| — | Участки дорог, подлежащие ремонту в 2018 г. |
| — | Участки дорог, подлежащие ремонту в 2019 г. |
| — | Участки дорог, подлежащие строительству и реконструкции в 2019 г. |

Условные обозначения

М 1 : 25 000

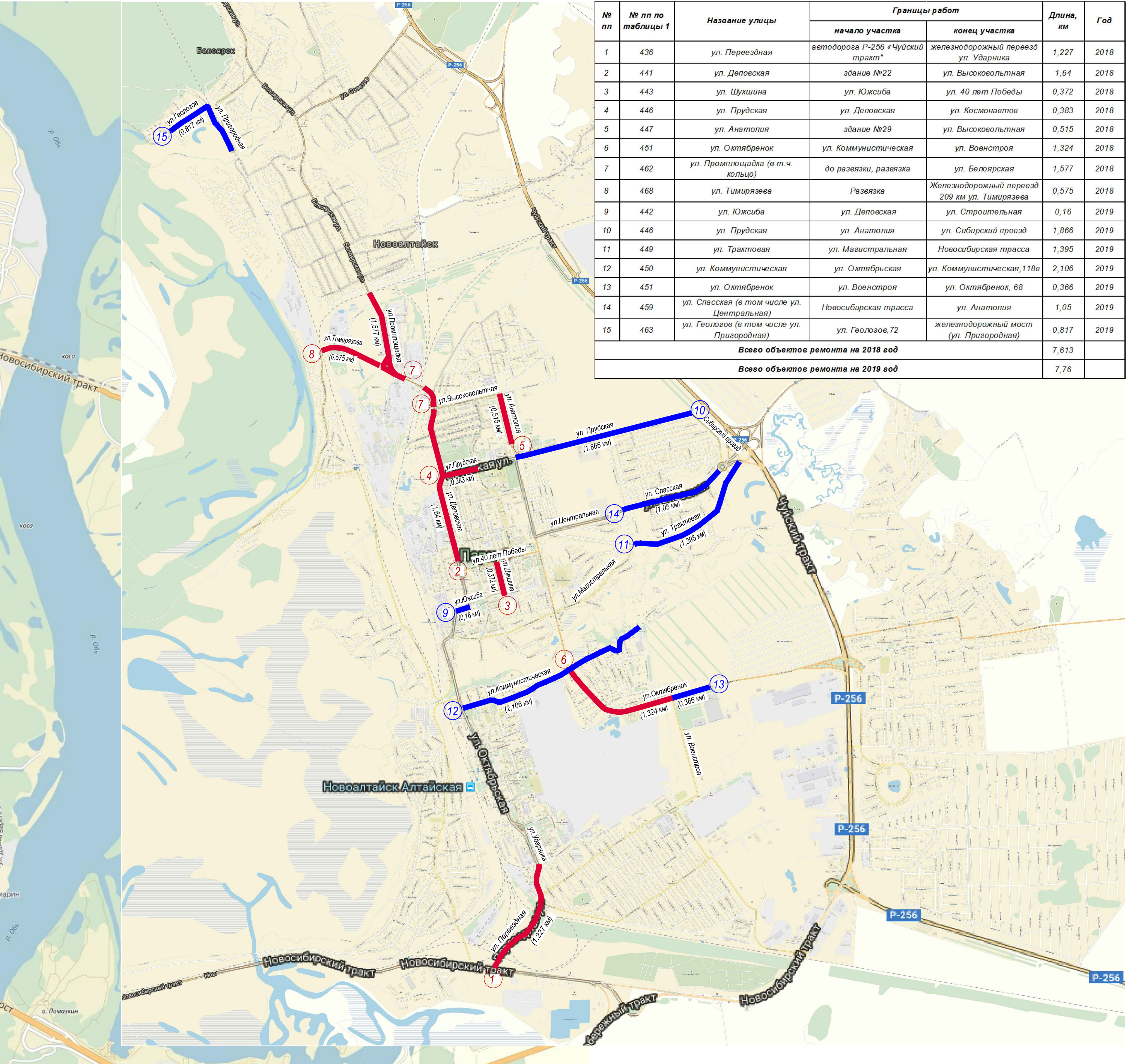
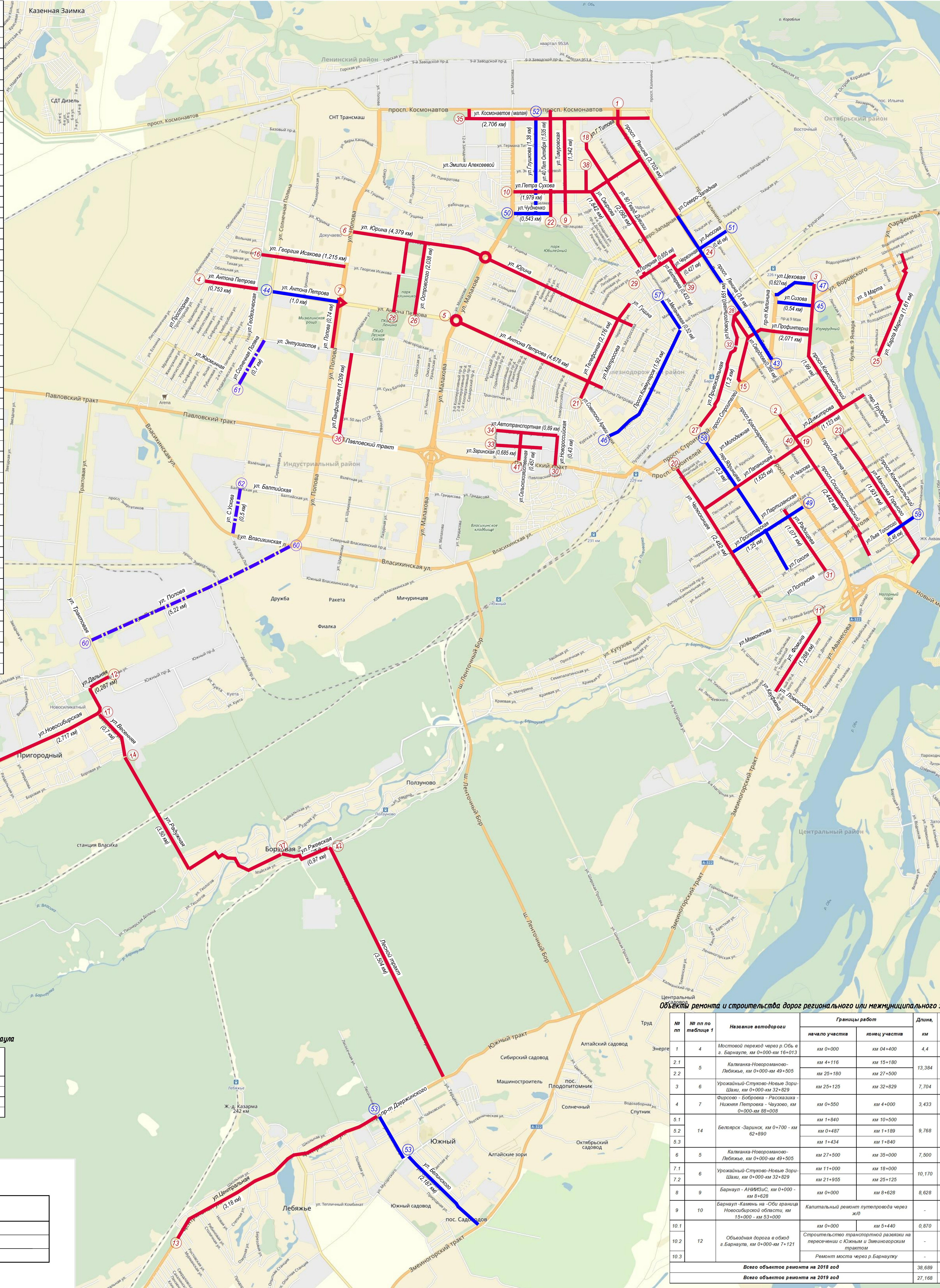

| № п/п | № п/п по таблице 1 | Название улицы | Границы работ | | Длина, км | Год |
|------------------------------------|--------------------|--|------------------------------|---|-----------|------|
| | | | начало участка | конец участка | | |
| 1 | 436 | ул. Перевальная | автодорога Р-256 и Чусовская | железнодорожный переезд ул. Удальцова | 1,227 | 2018 |
| 2 | 441 | ул. Деловая | здание №22 | ул. Высоковольтная | 1,64 | 2018 |
| 3 | 443 | ул. Шумкина | ул. Кюбица | ул. 40 лет Победы | 0,372 | 2018 |
| 4 | 446 | ул. Глуховская | ул. Деловая | ул. Космонавтов | 0,383 | 2018 |
| 5 | 447 | ул. Авантюра | здание №29 | ул. Высоковольтная | 0,515 | 2018 |
| 6 | 451 | ул. Семёновская | ул. Коммунистическая | ул. Восточная | 1,324 | 2018 |
| 7 | 462 | ул. Промышленная (в т.ч. вкл.) | до развязки, развязка | ул. Белгородская | 1,577 | 2018 |
| 8 | 468 | ул. Тимирязевская | Развязка | железнодорожный переезд ул. Тимирязевская | 0,575 | 2018 |
| 9 | 442 | ул. Кюбица | ул. Деловая | ул. Сиротинская | 0,16 | 2019 |
| 10 | 446 | ул. Глуховская | ул. Анатолия | ул. Сибирский проезд | 1,866 | 2019 |
| 11 | 449 | ул. Трапезная | ул. Магистральная | Новосибирская трасса | 1,385 | 2019 |
| 12 | 450 | ул. Коммунистическая | ул. Степная | ул. Коммунистическая 118в | 2,106 | 2019 |
| 13 | 451 | ул. Семёновская | ул. Восточная | ул. Семёновская 68 | 0,366 | 2019 |
| 14 | 459 | ул. Степная (в том числе ул. Деметриевская) | Новосибирская трасса | ул. Анатолия | 1,05 | 2019 |
| 15 | 483 | ул. Геологическая (в том числе ул. Привольная) | ул. Геологическая 72 | железнодорожный мост (ул. Привольная) | 0,817 | 2019 |
| Всего объектов ремонта на 2018 год | | | | | 7,813 | |
| Всего объектов ремонта на 2019 год | | | | | 7,76 | |

Схема ремонта дорог регионального или межмуниципального значения

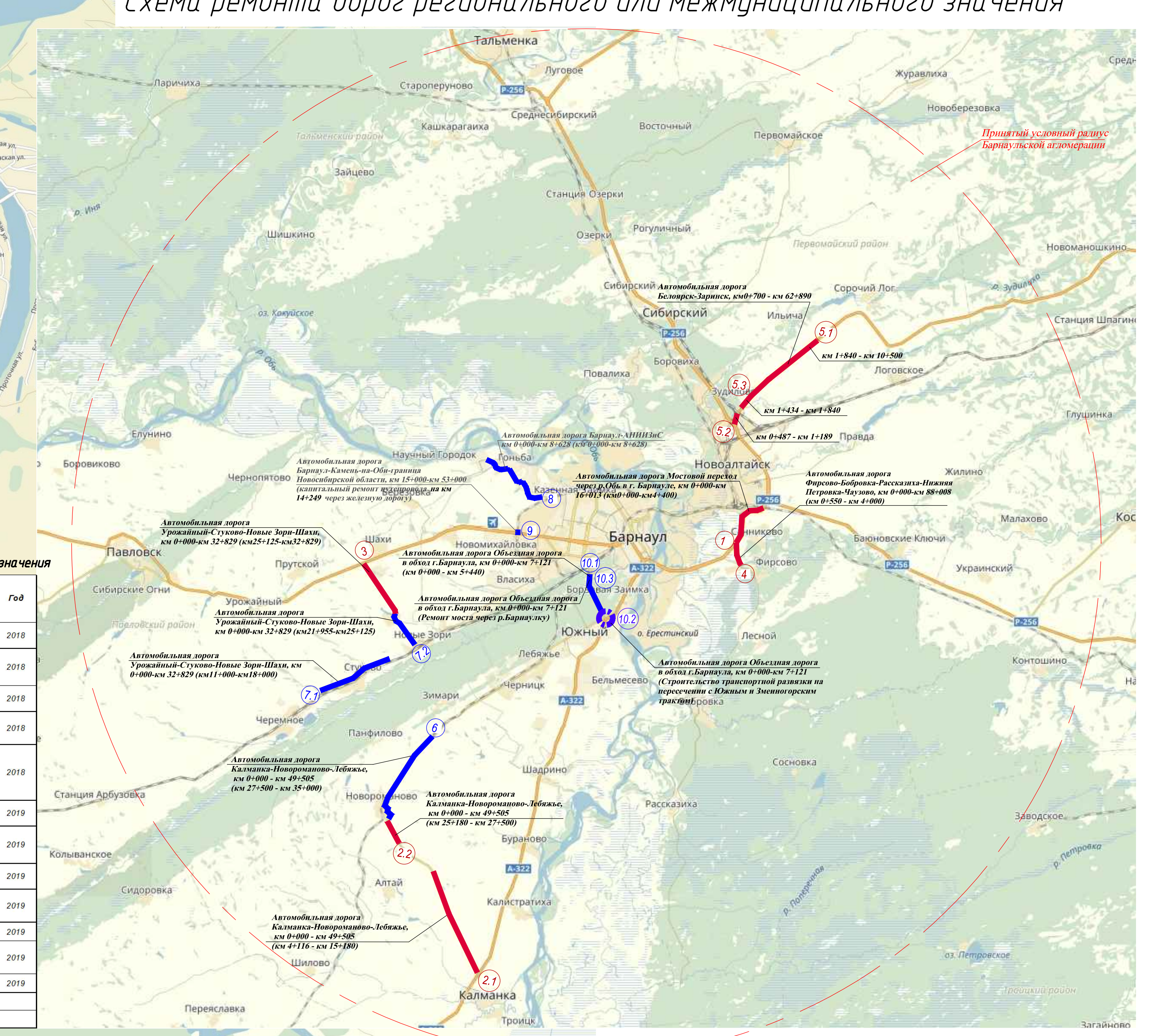

Объекты ремонта и строительства дорог регионального или межмуниципального значения

| № п/п | № п/п по таблице 1 | Название автодороги | Границы работ | | Длина, км | Год |
|------------------------------------|--------------------|--|--|---------------|-----------|------|
| | | | начало участка | конец участка | | |
| 1 | 4 | Мостовой переезд через р. Обь в с. Барнаул, км 0+000-км 1+013 | км 0+000 | км 0+400 | 4,4 | 2018 |
| 2.1 | 5 | Калитина-Новорославская, км 0+000-км 4+005 | км 4+116 | км 15+180 | 13,384 | 2018 |
| 2.2 | 5 | Уржумский-Ступино-Новые Зори-Ольга, км 0+000-км 32+029 | км 29+180 | км 27+500 | 7,704 | 2018 |
| 3 | 6 | Фирсово - Борькино - Рыболово - Нижняя Петровка - Чурино, км 0+000-км 8+000 | км 5+125 | км 32+829 | 7,704 | 2018 |
| 4 | 7 | Фирсово - Борькино - Рыболово - Нижняя Петровка - Чурино, км 0+000-км 8+000 | км 0+500 | км 4+000 | 3,433 | 2018 |
| 5.1 | 14 | Белгород-Завидно, км 0+700-км 62+000 | км 1+840 | км 10+300 | 8,560 | 2018 |
| 5.2 | 14 | Белгород-Завидно, км 0+700-км 62+000 | км 0+487 | км 1+189 | 9,768 | 2018 |
| 5.3 | 14 | Белгород-Завидно, км 0+700-км 62+000 | км 1+434 | км 1+840 | 4,406 | 2018 |
| 6 | 5 | Калитина-Новорославская-Либяксы, км 0+000-км 4+005 | км 27+500 | км 35+000 | 7,500 | 2019 |
| 7.1 | 6 | Уржумский-Ступино-Новые Зори-Ольга, км 0+000-км 32+029 | км 11+000 | км 18+000 | 10,170 | 2019 |
| 7.2 | 6 | Уржумский-Ступино-Новые Зори-Ольга, км 0+000-км 32+029 | км 21+855 | км 25+125 | 3,270 | 2019 |
| 8 | 9 | Барнаул - Анива, км 0+000-км 8+628 | км 0+000 | км 8+628 | 8,628 | 2019 |
| 9 | 10 | Барнаул - Калитина на Обь (районная автомобильная дорога, км 15+000-км 53+000) | Капитальный ремонт путепровода через ж/д | | | 2019 |
| 10.1 | 12 | Объект дороги в обход г. Барнаул, км 0+000-км 1+121 | км 0+000 | км 3+440 | 0,870 | 2019 |
| 10.2 | 12 | Объект дороги в обход г. Барнаул, км 0+000-км 1+121 | Строительство транспортно-пересадочного пункта на пересечении с Южным и Землеустроительским трактами | | | 2019 |
| 10.3 | 12 | Объект дороги в обход г. Барнаул, км 0+000-км 1+121 | Ремонт моста через р. Барнаулку | | | 2019 |
| Всего объектов ремонта на 2018 год | | | | | 38,689 | |
| Всего объектов ремонта на 2019 год | | | | | 27,168 | |